

SERIE CARTOGRÁFICA

Segunda parte

(AÑO 1949)

EL CERRO DE ANDÉVALO.

937

516 518 517
519 520 521
522 523 524

Santa Bárbara
de Casas

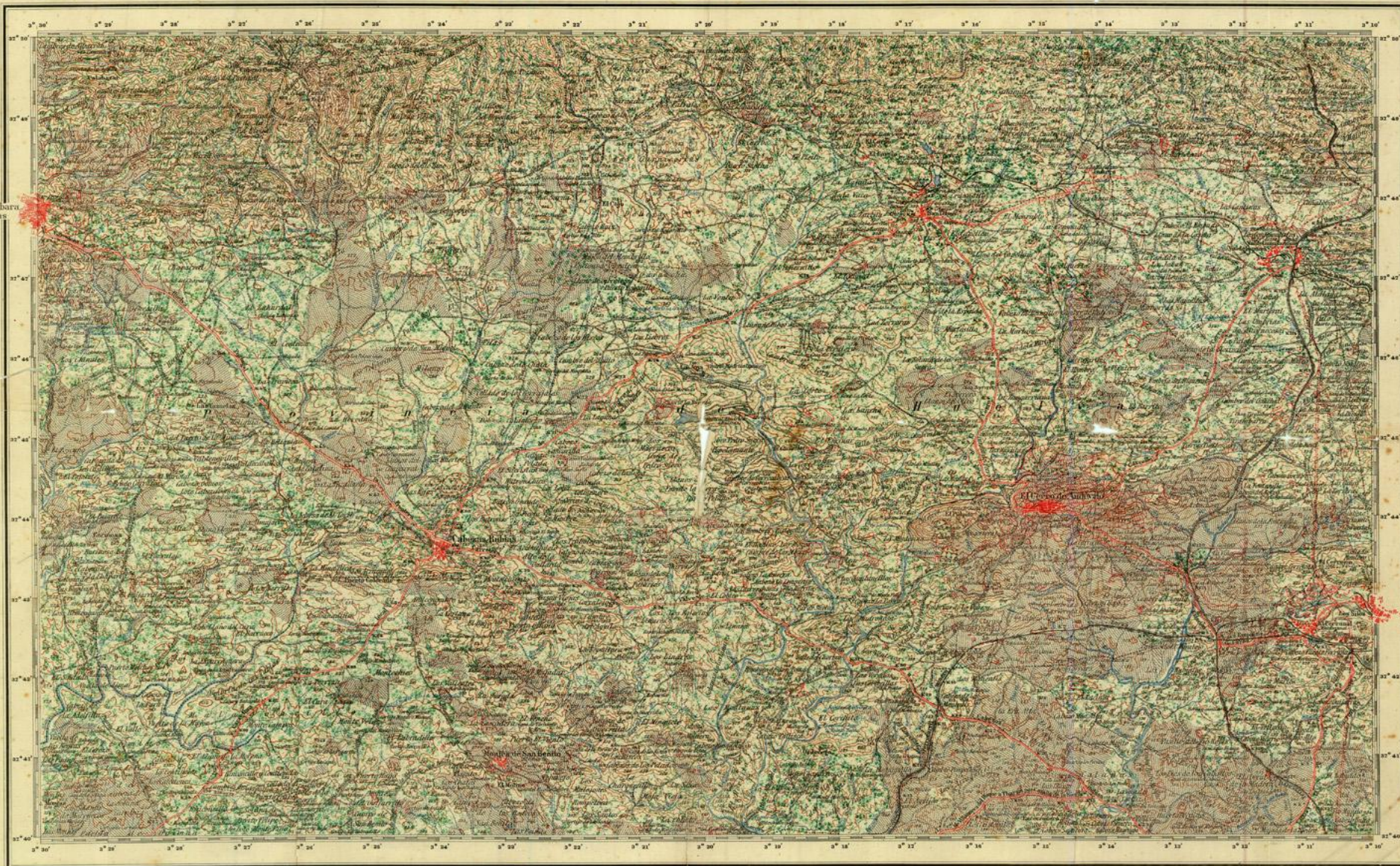

Signos convencionales.

- | | | |
|--|--|--|
| | | |
| | | |
| | | |

Director del Instituto Geográfico y Catastral.
Escala de 50000

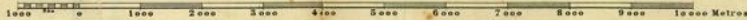

Las altitudes se refieren al nivel medio del Mediterráneo en Alicante

Equidistancia de las curvas de nivel, 20 mts.

Basados los trabajos hechos por la Dirección general del Instituto Geográfico y Catastral y los topógrafos por la misma y el Servicio Geográfico del Ejército. 1.ª edición, 1922.

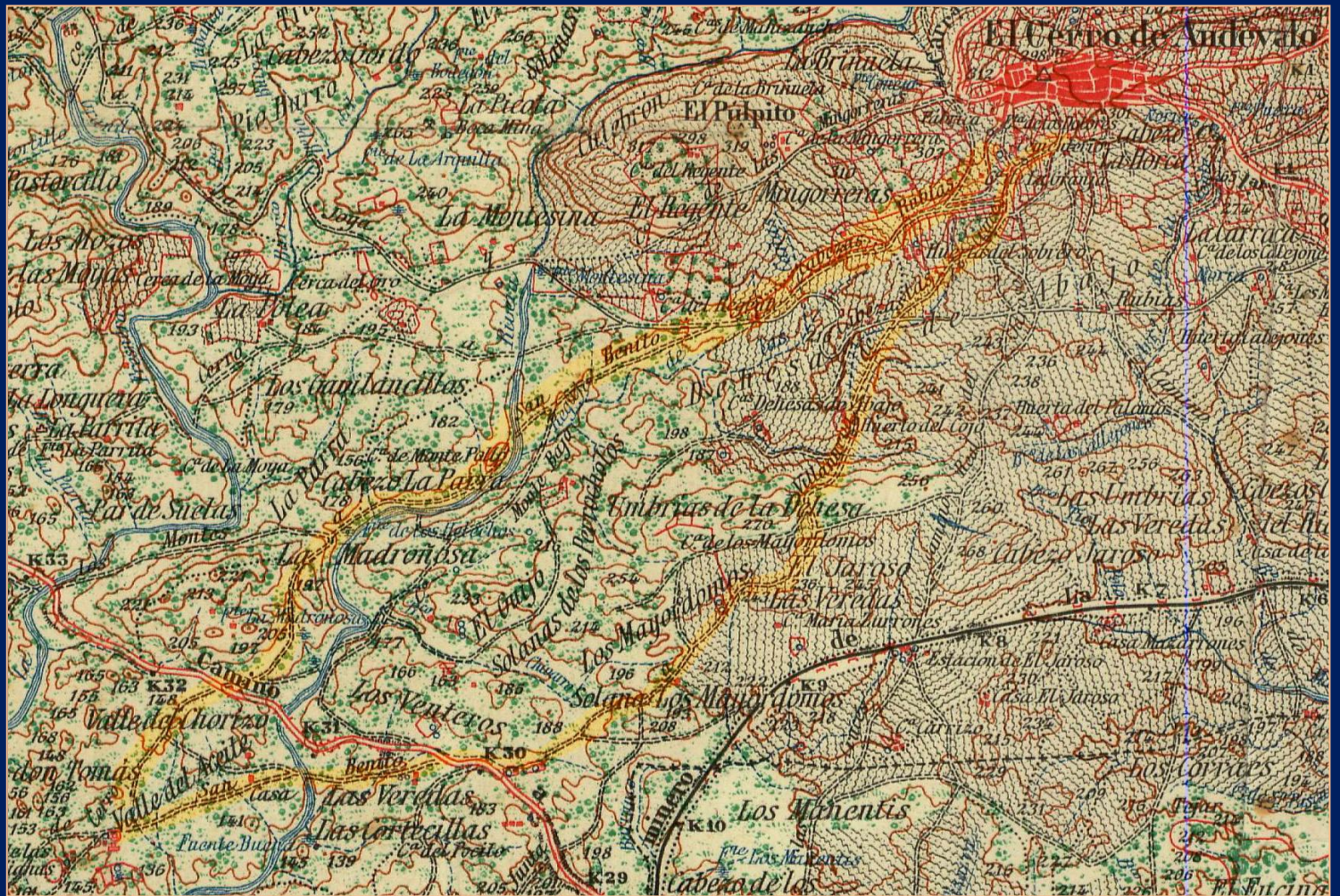

Año 1949

Título: El Cerro de Andévalo

Autor: Servicio Geográfico del Ejército y Dirección General del Instituto Geográfico y Catastral

Escala: 1: 50.000

Cartografía:

Signos convencionales para tierras de labor, viña, olivar, monte alto, monte bajo y erial y pastos.

Constan los vértices geodésicos de 1º, 2º y 3º orden, límites del término municipal y líneas de energía eléctrica.

Las altitudes se refieren al nivel medio del Mediterráneo en Alicante.

Observaciones: No aparece la ermita de San Benito y sí el Campo de San Benito, sin embargo están señalados dos caminos desde El Cerro a San Benito.

El dibujado más al sur coincide con el camino de Villanueva de las Cruces, pasando por el paraje de Los Mayordomos y, tras abandonarlo, cruza la carretera Valverde del Camino-Cabezas Rubias por el kilómetro 30.

Después cruza la rivera Pelada y se une al camino dibujado más al norte (utilizado en la actualidad) antes de llegar a la casa de Las Medianas.